

Ihr Club ist immer in Ihrer Nähe



ÖAMTC-Dienststellen,
Nothilfe-Nummern und
nützliche Tipps für unterwegs.



Ein gutes Gefühl, beim Club zu sein.



Die ÖAMTC-Dienststellen:

Objektive Fahrzeug-Prüfdienste und technische Beratung. Von der § 57a Überprüfung bis zur Kaufüberprüfung für Gebrauchtwagen. Gratis-Touring-Sets, Tipps für Ihre Reise. Im Shop: Zubehör, Straßenkarten und Sicherheitsartikel. Der ÖAMTC immer als kompetenter Partner auf Ihrer Seite.



ÖAMTC

Inhalt

Alle Dienststellen auf einen Blick (Österreich-Karte)	4, 5
Dienststellen in Wien	6, 7
Dienststellen in Niederösterreich	7, 8, 9, 10, 11
Dienststellen im Burgenland	11, 12
Dienststellen in Oberösterreich	13, 14, 15
Dienststellen in Salzburg	15, 16
Dienststellen in Tirol	16, 17
Dienststellen in Vorarlberg	18, 19
Dienststellen in der Steiermark	19, 20, 21, 22
Dienststellen in Kärnten	22, 23
Distanzentabelle Österreich	24, 25
Nothilfe  120	26, 27
Erste Hilfe	28, 29
Technik-Tipps	30, 31
Nothilfenummern	32



Alle Dienststellen auf einen Blick



WIEN

Information & Beratung: Mitgliedschaft & Schutzbrief/Touristik/
Verkehrsinformation/Rechtsauskunft/Versicherungsauskunft/
Technische Auskünfte/Terminvereinbarung §57a-Überprüfung

Tel. 0810 120 120

Fax (01) 711 99 20 59 50

Generalsekretariat Tel. (01) 711 99 0

Fax: (01) 713 18 07

Schubertring 1-3, 1010 Wien

Tonbanddienst zu aktuellen Verkehrsmeldungen

Tel. (01) 15 90

Internet www.oeamtc.at

www.oeamtc.at/wien

E-Mail office@oeamtc.at

REISEBÜROS IN WIEN

Reisebüro Hotline Tel. 0810 120 120

E-Mail reisebuero@oeamtc.at

Donaustadt Tel. (01) 250 96 1836 oder 1838

Fax: (01) 250 96 1840

Breitenleer-Str. 29, 1220 Wien

E-Mail reisebuero.donaustadt@oeamtc.at

Schanzstraße Tel. (01) 981 20 2220 oder 2265

Fax: (01) 981 20 2201

Schanzstraße 44, 1150 Wien

E-Mail reisebuero.schanzstrasse@oeamtc.at

Schubertring Tel. (01) 711 99 1449

Fax: (01) 711 99 1469

Schubertring 1-3, 1010 Wien

E-Mail reisebuero.schubertring@oeamtc.at

Wienerberg Tel. (01) 608 93 2317 oder 2318

Fax: (01) 608 93 2310

Wienerbergstr. 27c, 1100 Wien

E-Mail reisebuero.wienerberg@oeamtc.at

DIENSTSTELLEN IN WIEN

Donaustadt Tel. (01) 250 96 0

Fax: (01) 250 96 1840

Breitenleer-Str. 29, 1220 Wien

Handelskai Tel. (01) 332 11 02

Fax: (01) 332 11 02 9

Handelskai 90, 1200 Wien

Schanzstraße Tel. (01) 981 20 0

Fax: (01) 981 20 2201

Schanzstraße 44, 1150 Wien

Schubertring Tel. (01) 711 99 0

(nur Schalterdienste) Fax: (01) 711 99 1320

Schubertring 1-3, 1010 Wien

Wien-Süd Tel. (01) 602 35 40

Fax: (01) 602 34 51

Grenzackerstr. 16/Daumeg. 5, 1100 Wien

Wienerberg Tel. (01) 608 93 2350

Fax: (01) 608 93 2310

Wienerbergstr. 27c, 1100 Wien

NIEDERÖSTERREICH

Information & Beratung: Mitgliedschaft & Schutzbrief/Touristik/
Verkehrsinformation/Rechtsauskunft/Versicherungsauskunft/
Technische Auskünfte/Terminvereinbarung §57a-Überprüfung

Tel. 0810 120 120

Fax (01) 711 99 20 59 50

Tonbanddienst zu aktuellen Verkehrsmeldungen

Tel. (01) 15 90

Internet www.oeamtc.at/niederoesterreich

E-Mail office@oeamtc.at

DIENSTSTELLEN IN NIEDERÖSTERREICH

Amstetten Tel. (07472) 625 27

Fax: (07472) 625 27 22

Oiden 111, 3300 Amstetten

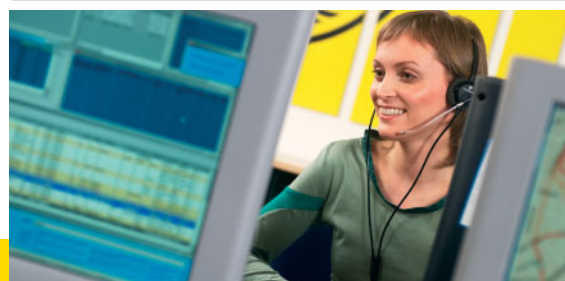

Aspang Tel. (02642) 522 20
 Fax: (02642) 522 20 50
 Feistritz-Grottendorf 1, 2870 Aspang

Baden Tel. (02252) 523 75
 Fax: (02252) 523 75 50
 Wienerstraße 101, 2513 Möllersdorf

ab Juni 2004 Tel. (02252) 523 75
 Fax: (02252) 523 75 50
 Zubringerstraße 99, 2512 Tribuswinkel

Baden Tel. (02252) 491 26
 (nur Schalterdienste) Fax: (02252) 491 26 20
 Erzherzog Rainer Ring 3, 2500 Baden

Berndorf Tel. (02672) 829 64
 Fax: (02672) 829 64 50
 Hainfelder Bundesstr. 50, 2560 Berndorf

Bruck/Leitha Tel. (02162) 632 32
 Fax: (02162) 632 32 50
 Altstadt 86a, 2460 Bruck/Leitha

Brunn/Gebirge Tel. (02236) 326 83
 Fax: (02236) 349 51
 Joh. Steinböckstr. 9, 2345 Brunn/Gebirge

Gänserndorf Tel. (02282) 81 22
 Fax: (02282) 81 22 50
 Neusiedler Str. 2, 2230 Gänserndorf

Gloggnitz Tel. (02662) 423 28
 Fax: (02662) 423 28 50
 Obere Weißenbachstr. 15, 2640 Gloggnitz

Gmünd Tel. (02852) 524 96
 Fax: (02852) 524 96 50
 Prof. Krejci-Graf Str. 1, 3950 Gmünd

Hollabrunn Tel. (02952) 22 34
 Fax: (02952) 22 34 50
 Aspersdorfer Str. 17, 2020 Hollabrunn

Horn Tel. (02982) 25 00
 Fax: (02982) 25 00 50
 Prager Straße 46a, 3580 Horn

Klosterneuburg Tel. (02243) 261 61
 Fax: (02243) 261 61 25
 Strandbadstr.13, 3400 Klosterneuburg

Krems Tel. (02732) 829 82
 Fax: (02732) 829 82 50
 Donaulände 19, 3500 Krems/Donau

Langenzersdorf Tel. (02244) 299 75
 Fax: (02244) 299 75 20
 Wiener Str. 200-208, 2103 Langenzersdorf

Lilienfeld Tel. (02762) 521 50
 Fax: (02762) 521 50 50,
 Mariazellerstr. 3a, 3180 Lilienfeld

Melk Tel. (02752) 524 25
 Fax: (02752) 524 25 50,
 Umfahrungsstraße 17, 3390 Melk

Mistelbach Tel. (02572) 26 35
 Fax: (02572) 26 35 50
 Mitschastraße 44, 2130 Mistelbach

Scheibbs Tel. (07482) 433 10
 Fax: (07482) 433 10 50
 Gewerbestraße, 3270 Scheibbs

Schwechat Tel. (01) 707 72 77
 Fax: (01) 707 62 20
 Mannswörther Str. 26, 2320 Schwechat

St. Pölten Tel. (02742) 735 68 od. 785 83
 Fax: (02742) 735 68 50
 Schulze-Delitzsch-Str. 3, 3100 St. Pölten

St. Valentin Tel. (07435) 531 13
 Fax: (07435) 531 13 50
 Rasthausstraße 1, 4300 St. Valentin

Tulln Tel. (02272) 626 37
 Fax: (02272) 626 37 50
 Josef-Reither-Str./Messegelände, 3430 Tulln

Waidhofen/Thaya Tel. (02842) 524 60
 Fax: (02842) 524 60 50
 ÖAMTC-Str. 1, 3830 Waidhofen/Thaya

Waidhofen/Ybbs Tel. (07442) 537 77
 Fax: (07442) 537 77 50
 Ybbsitzer Str. 130a, 3340 Waidhofen/Ybbs

Wr. Neustadt Tel. (02622) 245 48
 Fax: (02622) 245 48 50
 Neunkirchner Allee 200, 2700 Wr. Neustadt

Wr. Neustadt	Tel. (02622) 843 89
(nur Schalterdienste)	Fax: (02622) 843 89 20
	Wienerstraße 48, 2700 Wr. Neustadt
Ybbs	Tel. (07412) 589 50
	Fax: (07412) 589 50 50
	Autobahnstation Richtung Wien
	3373 Kimmelbach
Zwettl	Tel. (02822) 527 28
	Fax: (02822) 527 28 50
	Industriestr. 11, 3910 Zwettl

REISEBÜROS IN NIEDERÖSTERREICH

Reisebüro Hotline	Tel. 0810 120 120
Baden	Tel. (02252) 491 26
	Fax: (02252) 491 26 20
	Erzherzog Rainer Ring 3, 2500 Baden
E-Mail	reisebuero.baden@oeamtc.at
Horn	Tel. (02982) 34 33 57
	Fax: (02982) 34 33 77
	Kirchenplatz 12, 3580 Horn
E-Mail	reisebuero.horn@oeamtc.at
St. Pölten	Tel. (02742) 47 00 08
	Fax: (02742) 47 00 08 20
	Schulze-Delitzsch-Str. 3, 3100 St. Pölten
E-Mail	reisebuero.st.poelten@oeamtc.at
Wr. Neustadt	Tel. (02622) 843 89
	Fax: (02622) 843 89 20
	Wienerstraße 48, 2700 Wr. Neustadt
E-Mail	reisebuero.wr.neustadt@oeamtc.at

FAHR SICHERHEIT ZENTRUM

Teesdorf	Tel. (02253) 81 700
	Fax: (02253) 81 700 2105
	Triester Bundesstraße, 2524 Teesdorf
E-Mail	fahrsicherheit@oeamtc.at
Wachauring Melk	Tel. (02752) 52 855
	Fax: (02752) 528 55 2479
	3390 Melk-Pöverding
E-Mail	fahrsicherheit.wachauring@oeamtc.at

GRENZSTATIONEN IN NIEDERÖSTERREICH

Berg	Tel. (02165) 669 14
	Fax: (02165) 669 16
	2412 Wolfsthal
Drasenhofen	Tel. (02554) 855 38
	Fax: (02554) 854 88
	Drasenhofen 257, 2165 Drasenhofen
Gmünd	Tel. (02852) 544 04
	Fax: (02852) 544 04
	Grenzgasse 1, 3950 Gmünd
Klein-Haugsdorf	Tel. (02944) 22 41
	Fax: (02944) 263 88
	Grenzstraße 4, 2054 Kleinhaugsdorf
Laa/Thaya	Tel. (02522) 26 55
	Fax: (02522) 853 63
	Hauptstr. 81a, 2136 Laa/Thaya
Neunagelberg	Tel. (02859) 75 59 oder 65 71
	Fax: (02859) 871 59
	3871 Neunagelberg

BURGENLAND

Information & Beratung: Mitgliedschaft & Schutzbrief/Touristik/
Verkehrsinformation/Rechtsauskunft/Versicherungsauskunft/
Technische Auskünfte/Terminvereinbarung §57a-Überprüfung

Tel. 0810 120 120

Fax (01) 711 99 20 59 50

Tonbanddienst zu aktuellen Verkehrsmeldungen

Tel. (01) 1590

Internet www.oeamtc.at/burgenland

E-Mail office@oeamtc.at



Dienststellen im Burgenland

Eisenstadt	Tel. (02682) 620 35 Fax: (02682) 620 35 50 Mattersburger Str., West 34, 7000 Eisenstadt
Güssing	Tel. (03322) 427 39 Fax: (03322) 427 39 50 Wiener Straße 29, 7540 Güssing
Mattersburg	Tel. (02626) 624 21 Fax: (02626) 624 21 50 Felixstraße 18, 7210 Mattersburg
Neusiedl/See	Tel. (02167) 81 81 Fax: (02167) 81 81 50 Kurzes Hirschfeld-Spitz, 7100 Neusiedl/See
Oberpullendorf	Tel. (02612) 426 67 Fax: (02612) 426 67 50 Eisenstädter Str. 26, 7350 Oberpullendorf
Oberwart	Tel. (03352) 380 19 Fax: (03352) 380 19 50 Industriestraße 2, 7400 Oberwart

Grenzstationen im Burgenland

Deutschkreuz	Tel. (02613) 803 49 Fax: (02613) 803 96 7301 Deutschkreuz
Kittsee	Tel. (02143) 300 03 Fax: (02143) 300 04 2421 Kittsee
Klingenbach	Tel. (02687) 481 98 Fax: (02687) 424 24 7013 Klingenbach
Nickelsdorf	Tel. (02146) 21 84 Fax: (02146) 21 85 Container Shell-Süd, A4-Ostautobahn 2425 Nickelsdorf
Nickelsdorf	Tel. (02146) 31 22 Fax: (02146) 31 21 Container Shell-Nord, A4-Ostautobahn 2425 Nickelsdorf

Oberösterreich

Information & Beratung:

Mitgliedschaft & Schutzbrief/Touristik/Verkehrsinformation/
Rechtsauskunft/Versicherungsauskunft/Technische Auskünfte

Tel. 0810 120 120

LANDESCLUB	Tel. (0732) 33 33 0 Fax: (0732) 33 33 268 Wankmüllerhofstraße 58, 4021 Linz
Internet	www.oeamtc.at/oberoesterreich
E-Mail	ooe@oeamtc.at

Reisebüros in Oberösterreich

Reisebüro Hotline	Tel. 0810 120 120
Linz	Tel. (0732) 34 12 75 Fax: (0732) 33 33 295 Wankmüllerhofstraße 58, 4021 Linz
E-Mail	reisebuero.linz@oeamtc.at
Perg	Tel. (07262) 584 37 Fax: (07262) 582 31 Hauptplatz 11, 4320 Perg
E-Mail	reisebuero.perg@oeamtc.at

Dienststellen in Oberösterreich

Linz	Tel. (0732) 33 33 0 Fax: (0732) 33 33 268 Wankmüllerhofstr. 58, 4021 Linz
E-Mail	ooe@oeamtc.at
Linz-Urfahr	Tel. (0732) 24 42 45 0 Fax: (0732) 24 42 45 20 Freistädter Str. 399, 4040 Linz-Urfahr
E-Mail	urfahr@oeamtc.at
Bad Ischl	Tel. (06132) 230 90 Fax: (06132) 230 90 4 Steinbruch 148, 4820 Bad Ischl
E-Mail	ischl@oeamtc.at
Braunau	Tel. (07722) 831 50 Fax: (07722) 831 50 4 Laabstraße 52, 5280 Braunau
E-Mail	braunau@oeamtc.at

Eferding Tel. (07272) 40 30
 Fax: (07272) 40 30 4
 Linzer Straße 12a, 4070 Eferding
 E-Mail eferding@oeamtc.at
 Freistadt Tel. (07942) 771 20
 Fax: (07942) 771 20 4
 Linzer Straße 85, 4240 Freistadt
 E-Mail freistadt@oeamtc.at
 Gmunden Tel. (07612) 712 11
 Fax: (07612) 712 11 4
 Neuhofenstr. 42, 4810 Gmunden
 E-Mail gmunden@oeamtc.at
 Grieskirchen Tel. (07248) 630 55
 Fax: (07248) 630 55 4
 Johannesstr. 15, 4710 Grieskirchen
 grieskirchen@oeamtc.at
 Mattighofen Tel. (07742) 64 44
 Fax: (07742) 64 44 4
 Salzburger Str. 25a, 5230 Mattighofen
 mattighofen@oeamtc.at
 Micheldorf Tel. (07582) 610 10
 Fax: (07582) 610 10 4
 R.-Burgholzer-Str. 1, 4563 Micheldorf
 E-Mail micheldorf@oeamtc.at
 Mondsee Tel. (06232) 68 33
 Fax: (06232) 68 33 4
 Autobahnstation Loibichl, 5311 Loibichl
 E-Mail mondsee@oeamtc.at
 Perg Tel. (07262) 584 95
 Fax: (07262) 584 95 4
 Naarner Straße 72, 4320 Perg
 E-Mail perg@oeamtc.at
 Ried/Innkreis Tel. (07752) 834 43
 Fax: (07752) 834 43 4
 Schnalla 105, 4910 Ried
 E-Mail ried@oeamtc.at

Rohrbach Tel. (07289) 87 42
 Fax: (07289) 87 42 4
 Krankenhausstr. 31, 4150 Rohrbach
 E-Mail rohrbach@oeamtc.at
 Schärding Tel. (07712) 20 70
 Fax: (07712) 20 70 4
 Passauer Str. 18, 4780 Schärding
 E-Mail schaerding@oeamtc.at
 Steyr Tel. (07252) 522 88
 Fax: (07252) 522 88 4
 Gleinker Hauptstraße 1c, 4400 Steyr
 E-Mail steyr@oeamtc.at
 Vöcklabruck Tel. (07672) 245 55
 Fax: (07672) 245 55 4
 Kopernikusstr. 3, 4840 Vöcklabruck
 E-Mail voecklabruck@oeamtc.at
 Wels Tel. (07242) 412 55
 Fax: (07242) 412 55 4
 Werfelstraße 5, 4600 Wels
 E-Mail wels@oeamtc.at

FAHR SICHERHEIT ZENTRUM IN OBERÖSTERREICH

Marchtrenk Tel. (07243) 51 520
 Eröffnung August 2004 Neufahrnerstraße 100, 4614 Marchtrenk
 E-Mail fahrsicherheit.ooe@oeamtc.at

GRENZSTATIONEN IN OBERÖSTERREICH

Wullowitz Tel. (07949) 83 00
 Fax: (07949) 85 05
 4262 Leopoldschlag

SALZBURG

Information & Beratung: Mitgliedschaft & Schutzbrief/Touristik/
 Verkehrsinformation/Rechtsauskunft/Versicherungsauskunft/
 Technische Auskünfte/ Terminvereinbarung §57a-Überprüfung
Tel. 0810 120 120

LANDESCLUB Tel. (0662) 639 99 0
 Fax: (0662) 639 99 45
 Alpenstr. 102-104, 5020 Salzburg

E-Mail salzburg@oeamtc.at
Internet www.oeamtc.at/salzburg

REISEBÜRO IN SALZBURG

Salzburg Tel. (0662) 62 66 16
Fax: (0662) 62 66 16 22
Alpenstr. 102, 5020 Salzburg
E-Mail reisebuero.salzburg@oeamtc.at
Eugendorf Tel. (06225) 284 39
Fax: (06225) 284 39 30
Moosstraße 37, 5301 Eugendorf
reisebuero.eugendorf@oeamtc.at

DIENSTSTELLEN IN SALZBURG

Salzburg Tel. (0662) 639 99 0
Fax: (0662) 639 99 45
Alpenstr. 102-104, 5020 Salzburg
Eugendorf Tel. (06225) 280 99
Fax: (06225) 280 99 50
Moosstraße 37, 5301 Eugendorf
Hallein Tel. (06245) 850 54
Fax: (06245) 850 54 4
Europastraße 2, 5400 Hallein
St. Johann im Pongau Tel. (06412) 43 73
Fax: (06412) 43 73 20
Bundesstraße 2D, 5600 St. Johann /Pongau
Tamsweg Tel. (06474) 62 00
Fax: (06474) 62 00 13
Litzelsdorf 219, 5580 Tamsweg
Zell am See Tel. (06542) 741 32
Fax: (06542) 741 32 5
Loferer Bundesstr. 40, 5700 Zell am See

FAHR SICHERHEIT ZENTRUM IN SALZBURG

Saalfelden Tel. (06582) 752 60
Fax: (06582) 752 61
c/o Sporthotel Gut Brandlhof
5760 Saalfelden
E-Mail fahrsicherheit.saalfelden@oeamtc.at

TIROL

LANDESCLUB **Tel. (0512) 33 20 0**
Fax: (0512) 33 20 6400
Andechsstraße 81, Postfach 523
6021 Innsbruck
Internet www.oeamtc.at/tirol
E-Mail tirol@oeamtc.at

REISEBÜRO IN TIROL

Innsbruck Tel. (0512) 33 20 6810
Fax: (0512) 33 20 6390
Andechsstr. 81, 6021 Innsbruck
E-Mail reisebuero.innsbruck@oeamtc.at

DIENSTSTELLEN IN TIROL

Innsbruck Tel. (0512) 33 20 0
Fax: (0512) 33 20 6400
Andechsstr. 81, 6021 Innsbruck
Buch Tel. (05244) 644 95
bei Jenbach Fax: (05244) 644 95 50
St. Margareten 154, 6200 Buch/Jenbach
Imst Tel. (05412) 631 67
Fax: (05412) 631 67 50
Langgasse 87, 6460 Imst
Kitzbühel Tel. (05356) 658 29
Fax: (05356) 658 29 50
St.-Johanner-Str. 70, 6370 Kitzbühel
Kufstein Tel. (05372) 648 55
Fax: (05372) 648 55 500
Willy-Graf-Str. 11, 6330 Kufstein
Lienz Tel. (04852) 633 22
Fax: (04852) 633 22 50
Tiroler Str. 19a, 9900 Lienz
Reutte Tel. (05672) 636 10
Fax: (05672) 636 10 500
Allgäuer Str. 45, 6600 Reutte
St. Johann Tel. (05352) 653 00
Fax: (05352) 653 00 50
Salzburgerstr., 6380 St. Johann

Schwaz	Tel. (05242) 629 46 Fax: (05242) 629 46 500 Münchner Str. 19b, 6130 Schwaz
Telfs	Tel. (05262) 630 95 Fax: (05262) 630 95 50 Untermarktstr. 65, 6410 Telfs
Wattens	Tel. (05224) 533 13 Fax: (05224) 533 13 50 Ritter-Waldauf-Straße 2, 6112 Wattens
Wörgl	Tel. (05332) 722 11 Fax: (05332) 722 11 500 Innsbrucker Str., 6300 Wörgl
Zams/Landeck	Tel. (05442) 632 61 Fax: (05442) 632 61 50 Hauptstr. 10, 6511 Zams
Zell am Ziller	Tel. (05282) 550 74 Fax: (05282) 550 74 500 Talstr. 40c, 6280 Zell am Ziller

FAHRSICHERHEITZENTRUM IN TIROL

Innsbruck	Tel. (0512) 379 502 Fax: (0512) 379 502 2169 Handlhofweg 81, 6020 Innsbruck
E-Mail	fahrsicherheit.tirol@oeamtc.at

VORARLBERG

LANDESClub	Tel. (05572) 232 32 0 Fax: (05572) 338 69 Autobahnanschluss Dornbirn Süd Untere Roßmähder 2, 6850 Dornbirn
Internet	www.oeamtc.at/vorarlberg
E-Mail	vatc@oeamtc.at

DIENSTSTELLEN IN VORARLBERG

Bludenz-Bürs	Tel. (05552) 633 32 Fax: (05552) 307 37 Bremschlstr. 14, 6700 Bürs
--------------	--

Dornbirn	Tel. (05572) 232 32 0 Fax: (05572) 338 69 Autobahnanschluss Dornbirn Süd Untere Roßmähder 2, 6850 Dornbirn
Rankweil	Tel. (05522) 724 23 Fax: (05522) 316 75 Autobahn – Feldkirch Nord Langgasse 120, 6830 Rankweil
Hard	Tel. (05574) 761 95 0 Fax: (05574) 761 95 4 Rheinstr. 11, 6971 Hard

REISEBÜRO IN VORARLBERG

Dornbirn	Tel. (05572) 318 44 0 Fax: (05572) 232 32 42 Autobahnanschluss Dornbirn Süd Untere Roßmähder 2, 6850 Dornbirn
E-Mail	reisebuero.dornbirn@oeamtc.at

GRENZSTATIONEN IN VORARLBERG

Hörbranz	Tel. (05573) 831 37 229 Fax: (05573) 831 37 210 Autobahngrenzübergang, 6912 Hörbranz
Hörbranz-	Tel. (05573) 821 24
Unterhochsteg	Fax: (05573) 821 24 Bundesstraßen-Grenzübergang, 6912 Hörbranz
Hohenems	Tel. (05576) 723 91 Fax: (05576) 745 70 Grenzübergang Hohenems-Dipolsau Schweizer Str. 80, 6845 Hohenems
Tisis	Tel. (05522) 727 52 Fax: (05522) 702 12 Liechtensteiner Str. 137A, 6800 Feldkirch

FAHRSICHERHEITZENTRUM IN VORARLBERG

Röthis	Bundesstraße 20
Eröffnung Mai 2004	6832 Röthis
	Tel. (05522) 812 20

STEIERMARK

LANDESCLUB	Tel. (0316) 504 0
	Fax: (0316) 504 8251
	Reininghausstraße 80, 8020 Graz
Internet	www.oeamtc.at/steiermark
E-Mail	graz@oeamtc.at

DIENSTSTELLEN IN DER STEIERMARK

Graz-West	Tel. (0316) 504 0
	Fax: (0316) 504 8251
	Reininghausstraße 80, 8020 Graz
Graz-Ost	Tel. (0316) 504 0
	Fax: (0316) 504 8451
	C.v. Hötzendorf-Straße 127, 8010 Graz
Bad Aussee	Tel. (03622) 544 40
	Fax: (03622) 544 40 13
	Marktleite 151/Reitern, 8990 Bad Aussee
Bruck,	Tel. (03862) 535 27
Kapfenberg	Fax: (03862) 535 27 13
	Gärtnerieweg 2, 8600 Bruck/Mur
Deutschlandsberg	Tel. (03462) 29 70
	Fax: (03462) 29 70 13
	Raiffeisenstr. 4, 8530 Deutschlandsberg
Feldbach	Tel. (03152) 27 10
	Fax: (03152) 27 10 13
	Dr. Senekowitsch Str. 6, 8330 Feldbach
Fürstenfeld	Tel. (03382) 541 77
	Fax: (03382) 541 77 13
	Burgenlandstr. 20a, 8280 Fürstenfeld
Hartberg	Tel. (03332) 629 47
	Fax: (03332) 629 47 13
	Ressavarstr. 48, 8230 Hartberg
Leibnitz	Tel. (03452) 850 40
	Fax: (03452) 850 40 13
	Grazer Straße 188a, 8430 Leibnitz-Kaindorf
Leoben	Tel. (03842) 481 11
	Fax: (03842) 481 11 13
	Ostererweg 2,8700 Leoben

Liezen	Tel. (03612) 227 50
	Fax: (03612) 227 50 13
	Werkstrasse 23, 8940 Liezen
Mariazell	Tel. (03882) 26 40
	Fax: (03882) 26 40 13
	Wienerstraße 80, 8630 Mariazell
Mürzzuschlag	Tel. (03852) 48 48
	Fax: (03852) 48 48 13
	Grazer Str. 60a, 8680 Mürzzuschlag
Murau	Tel. (03532) 33 32
	Fax: (03532) 33 32 13
	Märzenkeller 18, 8850 Murau
Neumarkt	Tel. (03584) 32 16
	Fax: (03584) 32 16 13
	Wiener Str. 14, 8820 Neumarkt/Stmk.
Radkersburg	Tel. (03476) 22 09
	Fax: (03476) 22 09 13
	Altneudörfel 78, 8490 Radkersburg
Schladming	Tel. (03687) 222 50
	Fax: (03687) 222 50 13
	Ramsauer Str. 683, 8970 Schladming
Voitsberg/Bärnbach	Tel. (03142) 234 78
	Fax: (03142) 234 78 13
	Dr. Niederdorferstraße 22, 8572 Bärnbach
Weiz	Tel. (03172) 25 00
	Fax: (03172) 25 00 13
	Bundesstraße 2, 8160 Weiz/Preding
Zeltweg	Tel. (03577) 226 59
	Fax: (03577) 226 59 13
	Bundesstraße 20, 8740 Zeltweg

GRENZSTATIONEN IN DER STEIERMARK

Spielfeld	Tel. (03453) 40 40
	Fax: (03453) 40 32
	Pyhrnautobahn/A9, 8471 Spielfeld

FAHR SICHERHEIT SZENTRUM IN DER STEIERMARK

A1-Ring Tel. (03577) 255 53
bis Sommer 2004 Fax: (03577) 259 26
8724 Spielberg
E-Mail fahrsicherheit.a1-ring@oeamtc.at
Lang-Lebring Tel. (03182) 40 165
ab August 2004 8403 Lebring-Jöss
E-Mail fahrsicherheit.lebring@oeamtc.at
Kalwang ab August 2004

KÄRNTEN

LANDESCLUB **Tel. (0463) 325 23 0**
Mitglieder-Service Fax: (0463) 325 23 14
Rechtsberatung Fax: (0463) 325 23 18
Alois-Schader-Straße 4, 9020 Klagenfurt
Internet www.oeamtc.at/kaernten
E-Mail klagenfurt@oeamtc.at

REISEBÜROS IN KÄRNTEN

Klagenfurt Tel. (0463) 50 22 00
Fax: (0463) 50 22 00 30
Domgasse 5, 9020 Klagenfurt
E-Mail reisebuero.klagenfurt@oeamtc.at
Villach Tel. (04242) 31 20 82
Fax: (04242) 342 00 30
Gewerbezeile 1, 9500 Villach
E-Mail reisebuero.villach@oeamtc.at

DIENSTSTELLEN IN KÄRNTEN

Klagenfurt Tel. (0463) 325 23 0
Fax: (0463) 325 23 14
Alois-Schader-Str. 4, 9020 Klagenfurt
Feldkirchen Tel. (04276) 57 35
Fax: (04276) 57 35 4
Flurweg 6, 9560 Feldkirchen
Hermagor Tel. (04282) 27 95
Fax: (04282) 27 95 6
Gailtalstraße 40, 9620 Hermagor

St. Veit/Glan Tel. (04212) 25 97
Fax: (04212) 25 97 4
Friesacher Straße 66, 9300 St. Veit/Glan
Spittal/Drau Tel. (04762) 40 20 0
Fax: (04762) 40 20 4
St. Sigmund Straße 5, 9800 Spittal/Drau
Villach Tel. (04242) 342 00 0
Fax: (04242) 342 00 15
Gewerbezeile 1, 9500 Villach
Völkermarkt Tel. (04232) 23 88
Fax: (04232) 23 88 4
Neubuchstr. 2, 9100 Völkermarkt
Wolfsberg Tel. (04352) 527 90
Fax: (04352) 527 90 4
Klagenfurter Straße 45, 9400 Wolfsberg

GRENZSTATIONEN IN KÄRNTEN

Karawankentunnel A11, Karawankenautobahn
Tel. (04253) 27 22 od. 26 83
Fax: (04253) 25 27
Rosenbach 130, 9183 Rosenbach
geschlossen per 31. 12. 2003
Thörl-Maglern Tel. (04255) 85 58
Einreise (Autobahn) Fax: (04255) 85 58
9602 Thörl-Maglern
Thörl-Maglern Tel. (04255) 421 15
Einreise II (Autobahn) Fax: (04255) 421 15
9602 Thörl-Maglern

FAHR SICHERHEIT SZENTRUM IN KÄRNTEN

Möbling Tel. (04212) 331 70 0
Fax: (04212) 331 70 2199
9300 St. Veit an der Glan
E-Mail fahrsicherheit.kaernten@oeamtc.at



Distanzentabelle

	Berg	Bregenz	Brenner	Bruck/Mur	Drasenhofen	Eisenstadt	Feldkirch	Graz	Innsbruck	Klagenfurt	Krems
Berg		716	554	205	97	72	687	234	520	357	136
Bregenz	716		232	577	730	697	34	594	200	537	619
Brenner	554	232		415	572	507	202	432	38	369	467
Bruck/Mur	205	577	415		240	139	548	53	372	158	165
Drasenhofen	97	730	572	240		127	700	269	536	392	133
Eisenstadt	72	697	507	139	127		681	168	481	289	129
Feldkirch	687	34	202	548	700	681		565	170	501	589
Graz	243	594	432	53	269	168	565		394	153	218
Innsbruck	520	200	38	372	536	481	170	394		318	425
Klagenfurt	357	537	369	158	392	289	501	153	318		323
Krems	136	619	467	165	133	129	589	218	425	323	
Kufstein	464	271	109	323	482	471	241	358	77	323	367
Lienz	540	387	219	299	487	438	351	320	186	150	464
Liezen	297	481	319	98	307	236	451	120	274	182	192
Linz	238	486	328	174	244	219	456	202	292	262	150
Nickelsdorf	33	608	31	197	130	57	725	225	516	368	141
Salzburg	358	352	109	223	374	339	322	245	158	231	268
St. Pölten	121	592	440	138	145	102	562	191	398	196	27
Schärding	312	483	282	253	329	293	453	275	289	317	240
Spielfeld	275	645	483	104	310	202	615	52	458	154	269
Villach	397	497	334	188	428	327	461	193	278	40	371
Wels	254	467	309	189	276	235	437	211	273	253	155
Wien	55	674	499	165	77	50	622	192	458	334	72
Zell/See	435	340	193	236	445	375	310	258	142	179	330

Österreich

	Kufstein	Lienz	Liezen	Linz	Nickelsdorf	Salzburg	St. Pölten	Schärding	Spielfeld	Villach	Wels	Wien	Zell/See	
Kufstein		464	540	297	238	33	358	121	312	275	397	254	55	435
Lienz	464		387	481	486	608	352	592	483	645	497	467	674	340
Liezen	540	387		481	486	608	352	592	483	645	497	467	674	340
Linz	297	481	486		31	190	440	282	483	334	309	499	193	
Nickelsdorf	238	486	608	31		190	440	282	483	334	309	499	193	
Salzburg	358	352	109	223	374		223	138	253	104	188	189	165	236
St. Pölten	121	592	440	138	145	102		253	104	188	189	165	236	
Schärding	312	483	282	253	329	293	453		104	188	189	165	236	
Spielfeld	275	645	483	104	310	202	615	52		188	189	165	236	
Villach	397	497	334	188	428	327	461	193	278		276	273	458	334
Wels	254	467	309	189	276	235	437	211	273	253		203	185	
Wien	55	674	499	165	77	50	622	192	458	334	72			
Zell/See	435	340	193	236	445	375	310	258	142	179	330			
Kufstein		464	540	297	238	33	358	121	312	275	397	254	55	435
Lienz	464		387	481	486	608	352	592	483	645	497	467	674	340
Liezen	540	387		481	486	608	352	592	483	645	497	467	674	340
Linz	297	481	486		31	190	440	282	483	334	309	499	193	
Nickelsdorf	238	486	608	31		190	440	282	483	334	309	499	193	
Salzburg	358	352	109	223	374		223	138	253	104	188	189	165	236
St. Pölten	121	592	440	138	145	102		253	104	188	189	165	236	
Schärding	312	483	282	253	329	293	453		104	188	189	165	236	
Spielfeld	275	645	483	104	310	202	615	52		188	189	165	236	
Villach	397	497	334	188	428	327	461	193	278		276	273	458	334
Wels	254	467	309	189	276	235	437	211	273	253		203	185	
Wien	55	674	499	165	77	50	622	192	458	334	72			
Zell/See	435	340	193	236	445	375	310	258	142	179	330			
Kufstein		464	540	297	238	33	358	121	312	275	397	254	55	435
Lienz	464		387	481	486	608	352	592	483	645	497	467	674	340
Liezen	540	387		481	486	608	352	592	483	645	497	467	674	340
Linz	297	481	486		31	190	440	282	483	334	309	499	193	
Nickelsdorf	238	486	608	31		190	440	282	483	334	309	499	193	
Salzburg	358	352	109	223	374		223	138	253	104	188	189	165	236
St. Pölten	121	592	440	138	145	102		253	104	188	189	165	236	
Schärding	312	483	282	253	329	293	453		104	188	189	165	236	
Spielfeld	275	645	483	104	310	202	615	52		188	189	165	236	
Villach	397	497	334	188	428	327	461	193	278		276	273	458	334
Wels	254	467	309	189	276	235	437	211	273	253		203	185	
Wien	55	674	499	165	77	50	622	192	458	334	72			
Zell/See	435	340	193	236	445	375	310	258	142	179	330			
Kufstein		464	540	297	238	33	358	121	312	275	397	254	55	435
Lienz	464		387	481	486	608	352	592	483	645	497	467	674	340
Liezen	540	387		481	486	608	352	592	483	645	497	467	674	340
Linz	297	481	486		31	190	440	282	483	334	309	499	193	
Nickelsdorf	238	486	608	31		190	440	282	483	334	309	499	193	
Salzburg	358	352	109	223	374		223	138	253	104	188	189	165	236
St. Pölten	121	592	440	138	145	102		253	104	188	189	165	236	
Schärding	312	483	282	253	329	293	453		104	188	189	165	236	
Spielfeld	275	645	483	104	310	202	615	52		188	189	165	236	
Villach	397	497	334	188	428	327	461	193	278		276	273	458	334
Wels	254	467	309	189	276	235	437	211	273	253		203	185	
Wien	55	674	499	165	77	50	622	192	458	334	72			
Zell/See	435	340	193	236	445	375	310	258	142	179	330			
Kufstein		464	540	297	238	33	358	121	312	275	397	254	55	435
Lienz	464		387	481	486	608	352	592	483	645	497	467	674	340
Liezen	540	387		481	486	608	352	592	483	645	497	467	674	340
Linz	297	481	486		31	190	440	282	483	334	309	499	193	
Nickelsdorf	238	486	608	31		190	440	282	483	334	309	499	193	
Salzburg	358	352	109	223	374		223	138	253	104	188	189	165	236
St. Pölten	121	592	440	138	145	102		253	104	188	189	165	236	
Schärding	312	483	282	253	329	293	453		104	188	189	165	236	
Spielfeld	275	645	483	104	310	202	615	52		188	189	165	236	
Villach	397	497	334	188	428	327	461	193	278		276	273	458	334
Wels	254	467	309	189	276	235	437	211	273	253		203	185	
Wien	55	674	499	165	77	50	622	192	458	334	72			
Zell/See	435	340	193	236	445	375	310	258	142	179	330			

Wie Ihnen Ihr Club helfen kann, wenn Sie die Nothilfe ☎ 120 anrufen:

Mit Tel. ☎ 120 erreichen Sie Tag und Nacht in ganz Österreich ohne Vorwahl die Einsatzzentralen des ÖAMTC für Pannenhilfe, Abschleppdienst, Clubmobil und Hilfe nach Unfall.

Auch wenn es sich um einen größeren Defekt handelt, dessen Behebung an Ort und Stelle technisch nicht möglich ist, hilft Ihnen Ihr Club weiter:

1. Bis zu 200 Clubmobile stehen Tag und Nacht zur Verfügung. Als Ersatzautos für 24 Stunden kostenlos nach Panne oder Unfall.
2. Abschlepp-Fahrzeuge des ÖAMTC bringen Ihr Fahrzeug an den Ort Ihrer Wahl (Werkstätte, Unterkunft etc.). Zu mitgliederfreundlichen Tarifen bzw. für Schutzbrief-Inhaber sogar großteils kostenlos. Nicht nur im Notfall, sondern immer dann, wenn Ihr Fahrzeug abgeschleppt werden muss, wenden Sie sich bitte an die Experten Ihres Clubs, die das fachmännisch und kostengünstig für Sie erledigen.
3. Auch für Sie persönlich, Ihre Mitfahrer und Ihr Gepäck wird gesorgt: Die Einsatzzentrale organisiert den Transport von Personen und Gepäck zum nächsten Verkehrsmittel, vermittelt Übernachtungsmöglichkeiten, verständigt Familien, Firma usw.
4. Nach diesem ersten Notfall-Service stehen Ihnen natürlich auch alle weiteren Leistungen von Clubmitgliedschaft und Schutzbrief zur Verfügung. Von der Reparatur-Beratung bis zur Fahrzeug-Rückholung über längere Distanzen.

Was Sie beachten sollten, wenn Sie im Fall einer Panne Nothilfe ☎ 120 anrufen:

1. Stellen Sie Ihr Fahrzeug möglichst so ab, dass niemand behindert wird und sichern Sie die Stelle ab: Schalten Sie die Warnblinkanlage ein. Stellen Sie das Pannendreieck so auf, dass andere Straßenbenützer rechtzeitig die Gefahrenstelle wahrnehmen können. Dies gilt besonders vor unübersichtlichen Kurven oder Fahrbahnkuppen.
2. Bitte geben Sie den genauen Standort (Stadt, Bezirk, Hausnummer oder Quergasse) an.
3. Halten Sie Ihre Clubkarten-Nummer bereit.
4. Nennen Sie uns bitte Marke und Type, Farbe und Kennzeichen des Fahrzeugs und welches Problem Sie mit dem Auto haben.
5. Geben Sie uns eine Rückrufnummer (privat, Handy, Cafe) durch. Der Club meldet sich, bevor der „Gelbe Engel“ beim Fahrzeug eintrifft.
6. Sollten Sie das Fahrzeug ohne die Hilfe Ihres Clubs flott gemacht haben, stornieren Sie bitte verlässlich den Einsatz. Das nächste Mitglied, dem dadurch früher geholfen wird, wird es Ihnen danken.



**BITTE RUFEN SIE DIE
NOTHILFE ☎ 120
NUR BEI PANNE
ODER UNFALL.**

Erste Hilfe

Lebensrettende Sofortmaßnahmen durchführen:

- 1) Gefahrenzone: *Absichern, Bergen*
- 2) Bewusstlosigkeit: *Stabile Seitenlagerung*
- 3) Atemstillstand: *Beatmung*
- 4) Kreislaufstillstand: *Beatmung und Herzdruckmassage*
- 5) Starke Blutung: *Blutstillung (Druckverband; abbinden)*
- 6) Schock: *Schockbekämpfung (z. B. Frischluft, Beine hochlagern, warm halten, gut zureden)*

Wiederbelebung:

Schutzhandschuhe und Mundschutz nicht vergessen!

Beatmung: (Mund zu Mund oder zu Nase)

- Mundhöhle ausräumen
- Kopf überstrecken
- Nase oder Mund verschließen
- Beatmen ca. 15 mal/min



Herzdruckmassage:

- Patient auf harte Unterlage (Boden) legen
- Handballen auf die untere Hälfte des Brustbeines legen
- Finger berühren nicht den Patienten
- Andere Hand darüber legen
- Mit gestreckten Armen senkrecht Druck auf das Brustbein ausüben (4–6 cm Eindringtiefe)
- Massage rhythmisch durchführen und Hände nicht abheben

▶ **2 mal beatmen anschließend 15 mal Herzdruckmassage (wiederholen)**

▶ **Jede Minute eine Kreislaufkontrolle an der Halsschlagader.**

Was Sie beachten sollten, wenn Sie den Notruf 144 anrufen:

Beschreiben Sie die Situation kurz und genau!

- 1) Wo ist der Unfallort? *Ort, Straße, Hausnr., Ecke, Kilometerstein*
- 2) Was ist geschehen? *z. B. Verkehrsunfall, Gefahrguttransport*
- 3) Wie viele Verletzte? *Anzahl und geschätzter Grad der Verletzung*
- 4) Wer ruft an? *Ihr Name und Ihre Telefonnummer. Bleiben Sie nach Möglichkeit weiter erreichbar.*

Technik-Tipps

Abschleppen – was ist zu beachten?

- Abschleppseil an der dafür vorgesehenen Stelle befestigen.
- Zündschlüssel beim zu schleppenden Fahrzeug auf Zündung stellen.
- Leerlauf einlegen und Abblendlicht einschalten
- Das Anfahren und Bremsen beider Fahrzeuge sollte möglichst behutsam erfolgen.
- Während der Fahrt das Seil immer gespannt halten.
- Stellen Sie das Pannendreieck im geschleppten Fahrzeug ins Heckfenster.

Hinweise:

- Die Höchstgeschwindigkeit beim Abschleppen beträgt 40 km/h.
- Auf der Autobahn ist das Abschleppen nur bis zur nächsten Ausfahrt erlaubt. (Auf dem Pannestreifen verboten!)
- Die Warnblinkanlage sollte nur zur Warnung des Nachfolgeverkehrs bei hohem Geschwindigkeitsunterschied (z.B. auf einer Autobahn) eingeschaltet werden.

Wie funktioniert eine Starthilfe?

- Ein Fahrzeug mit entladener Batterie darf ausschließlich mit Hilfe einer Zusatzbatterie (= zweites Fahrzeug, Spender) gleicher Spannung, z.B. 12 Volt, wiedergestartet werden.
- Eine entladene Batterie kann bei ca. -10°C gefrieren. Sie muss vor einer Starthilfe unbedingt aufgetaut werden.
- Um Folgeschäden vorzubeugen, ist folgendes zu beachten:
 1. Spenderfahrzeug starten
 2. Starthilfekabel erst beim Spenderfahrzeug, dann beim Empfängerfahrzeug auf den Pluspol klemmen
 3. WICHTIG: Zweites Kabel beim Spenderfahrzeug auf den Minuspol und beim Empfängerfahrzeug auf die Masse (Motorblock oder Karosserie) klemmen
 4. Empfängerfahrzeug starten
 5. Starke Verbraucher (wie Licht, Gebläse, Heckscheibe) beim Empfängerfahrzeug einschalten
 6. Abklemmen der Starthilfekabel in umgekehrter Reihenfolge

Vorsicht:

- Durch falsche Vorgehensweise kann es zu größeren Schäden an der Motorelektronik kommen!
- Werden die Anschlüsse anders vorgenommen, so besteht die Gefahr einer Batterie-Explosion!
- Während der Starthilfe nicht über die Batterie beugen, da Verätzungsgefahr besteht.
- Nicht mit offener Flamme in der Nähe der Batterie hantieren.
- Die Starthilfekabel so verlegen, dass sie nicht von drehenden Motorteilen erfasst werden können.

Reifen-Tipps

Reifen – auch unbenutzte – altern aufgrund physikalischer und chemischer Prozesse, wodurch ihre Funktionsfähigkeit beeinträchtigt wird. PKW-Reifen sind so ausgelegt, dass sie bei sachgerechter Nutzung die Verschleißgrenze vor der Alterungsgrenze erreichen.

Reifenalter, Lebensdauer und Lagerung:

Sicherheitsformel 4x4x4: Der ÖAMTC rät dazu, immer 4 gleiche Reifen mit einer Profiltiefe von mind. 4 mm, nicht älter als 4 Jahre, zu verwenden. Die Reifen sollten auf Felgen - liegend übereinander gestapelt oder an der Wand hängend - aufbewahrt werden.

Tipp: Ein sogenannter Felgenbaum, wie ihn auch der ÖAMTC anbietet, sorgt für festen Stand und gute Luftzirkulation.

Tempolimits/Österreich:	allgemein	Spike-Reifen
Ortsgebiet	50 km/h	50 km/h
Freilandstraße	100 km/h	80 km/h
Autobahn	130 km/h	100 km/h

Verwendungsbestimmungen für Spikereifen:

In Österreich sind Spikereifen auf den Zeitraum vom 15. 11. bis zum ersten Montag nach dem Ostermontag des Folgejahres erlaubt. Der genormte Spikesaufkleber (keine Selbstanfertigung) muss am Heck des Fahrzeuges gut sichtbar angebracht werden (im ÖAMTC-Shop erhältlich). Infos bezüglich Ausland erhalten Sie in Ihrer nächsten ÖAMTC-Dienststelle oder unter www.oeamtc.at

Hilfe im Notfall:

Feuerwehr	122
Polizei	133
Rettung & Notarzthubschrauber	144
Österr. Bergrettungsdienst	140
Vergiftungs- informationszentrale	(01) 406 43 43

Sperrtelefon

Bankomat (bitte Kontonr. bereithalten)	0800 204 88 00
aus dem Ausland	+43 (0)1 204 88 00
Mastercard/Eurocard	(01) 717 01 4500
Visa Card	(01) 711 11 770
AirPlus Diners Club	(01) 501 35 0
American Express	0800 900 940
aus dem Ausland	+49 (0)69 97 97 1000

Bei Anrufen aus dem Ausland bitte die +43 vorwählen und die 0 der Ortsvorwahl weglassen. Und natürlich steht Ihnen bei allen Problemen immer die ÖAMTC Schutzbrief-Nothilfe rund um die Uhr zur Verfügung.

ÖAMTC Nothilfe:

ÖAMTC Pannenhilfe und Abschleppdienst	120
ÖAMTC Schutzbrief-Nothilfe	(01) 25 120 00
ÖAMTC Schutzbrief-Nothilfe für Medizinische Notfälle	(01) 25 120 20

92326/0104